, WNAM QoW , . , , .

- - Wi-Fi, OpenWRT, Python-. GSM . 220 , PoE. , (,).

Wi-Fi , , . , Wi-Fi. , , - " ". .

, , . ( ), , Wi-Fi. Wi-Fi .

, . IP DHCP, , , OpenWRT-. - LuCI, SSH- . OpenWRT SSID .

, , , . WNAM QoW Server "" , . -. - MQTT/TLS.

, , , ..

"=", , .

. , , , . , . , " , ".

. , . . . , "" .

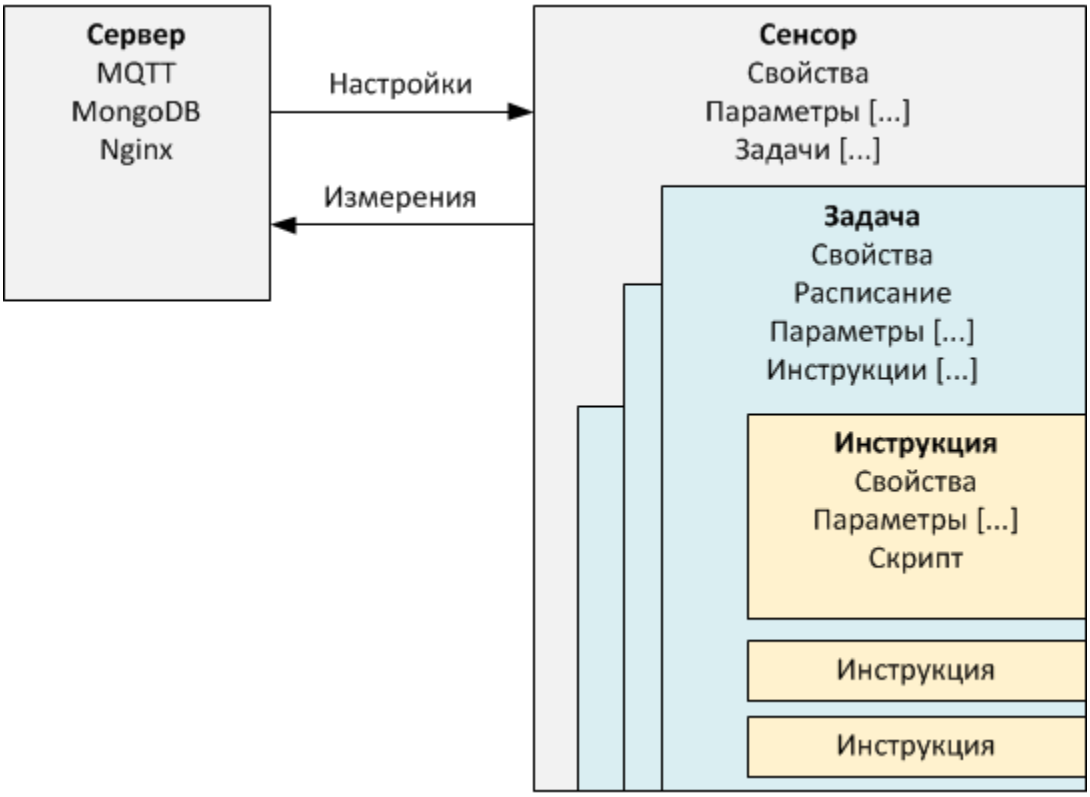

. . Python-, ,
, , .

, . .

.

, , . . , , , , , .

() , (). . , , "" SSID : "" .

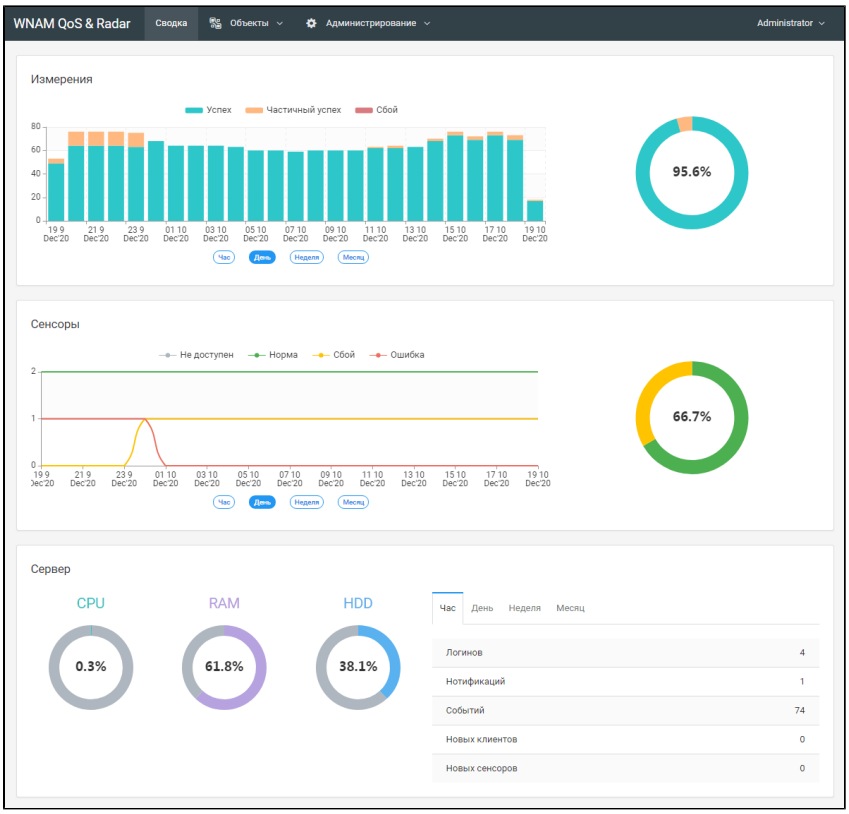
WNAM QoS & Radar
Сводка
Объекты
Администрирование
Administrator
Измерения
Успех
Частичный успех
Сбой
95.6%
Час
День
Неделя
Месяц
Сенсоры
Не доступен
Норма
Сбой
Ошибка
66.7%
Сервер
CPU
RAM
HDD
0.3%
61.8%
38.1%
Час
День
Неделя
Месяц
Логинов 4
Нотификаций 1
Событий 74
Новых клиентов 0
Новых сенсоров 0